SEKALI LAGI...

WAKTU MENGALIR
BEGITU SAJA...

3 BULAN AKU TELAH MATI...

DAN MASIH BERKELANA DI DUNIA MENCARI SESUATU...

UNTUK BISA PERGI KE DUNIA SANA DAN MENINGGALKAN DUNIA INI...

ITU TUJUANKU DARI MULAI AWAL TERBANGUN SAMPAI DETIK INI...

TAPI...

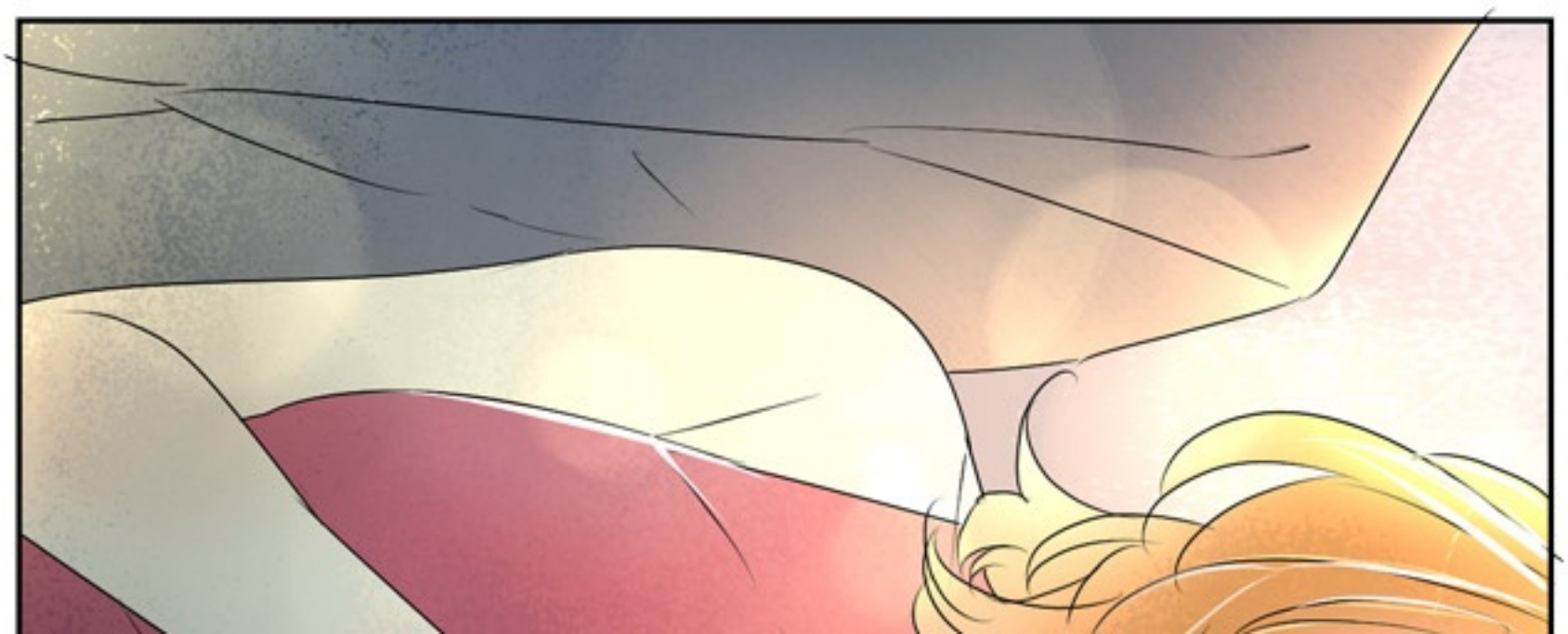

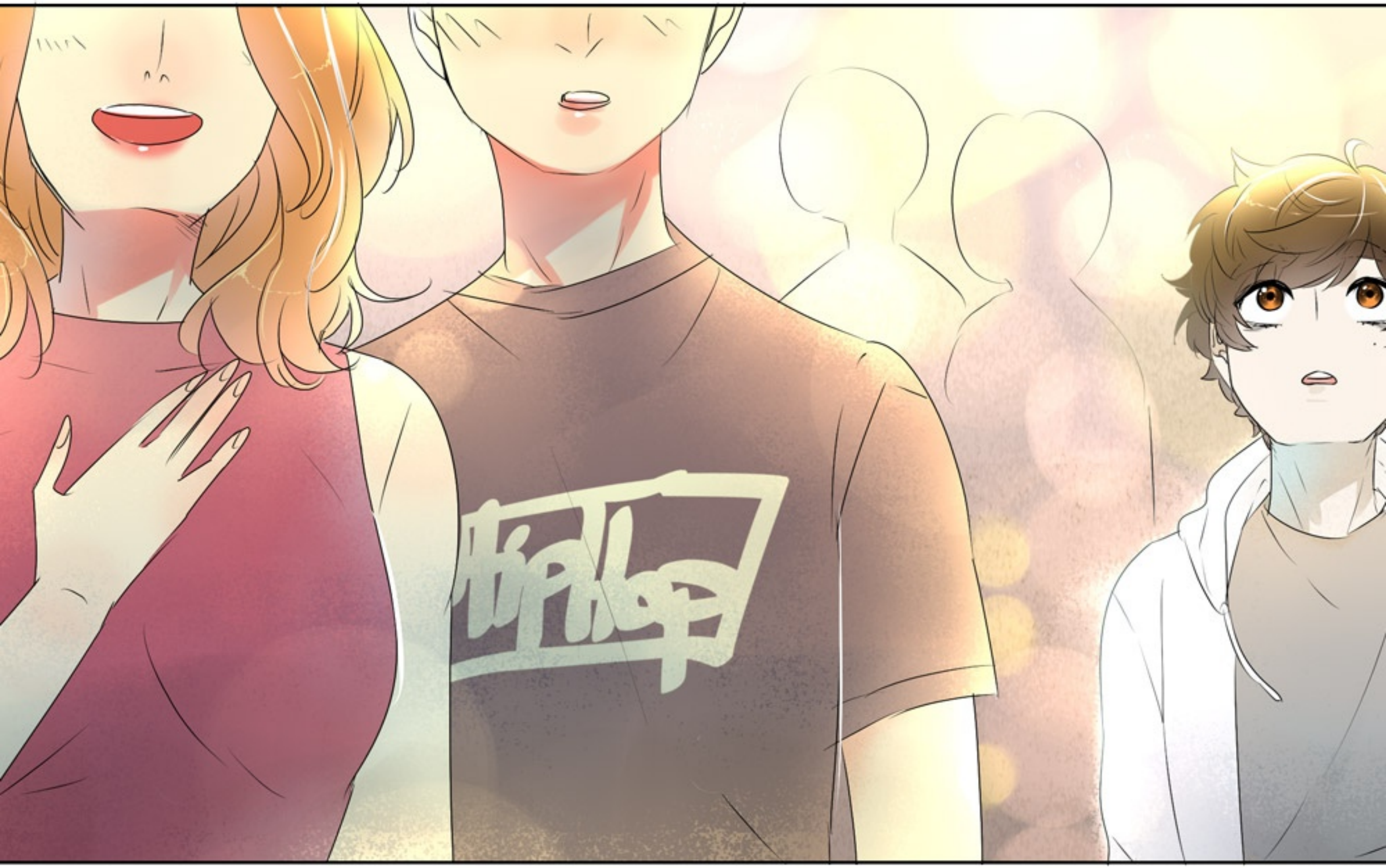

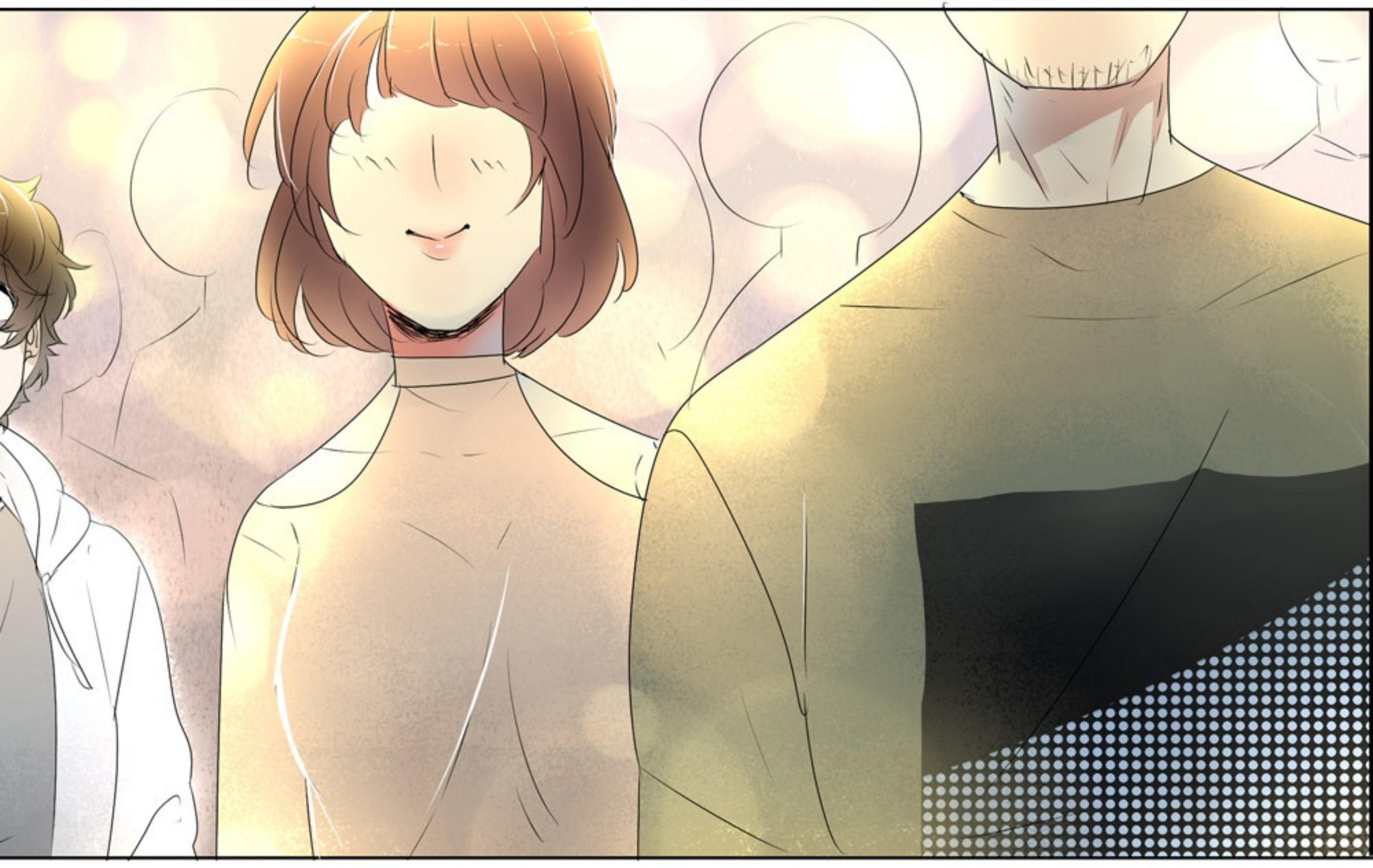

SEKARANG AKU
MALAH TERJEBAK
DI ANTARA LAUTAN
MANUSIA INI ;W;

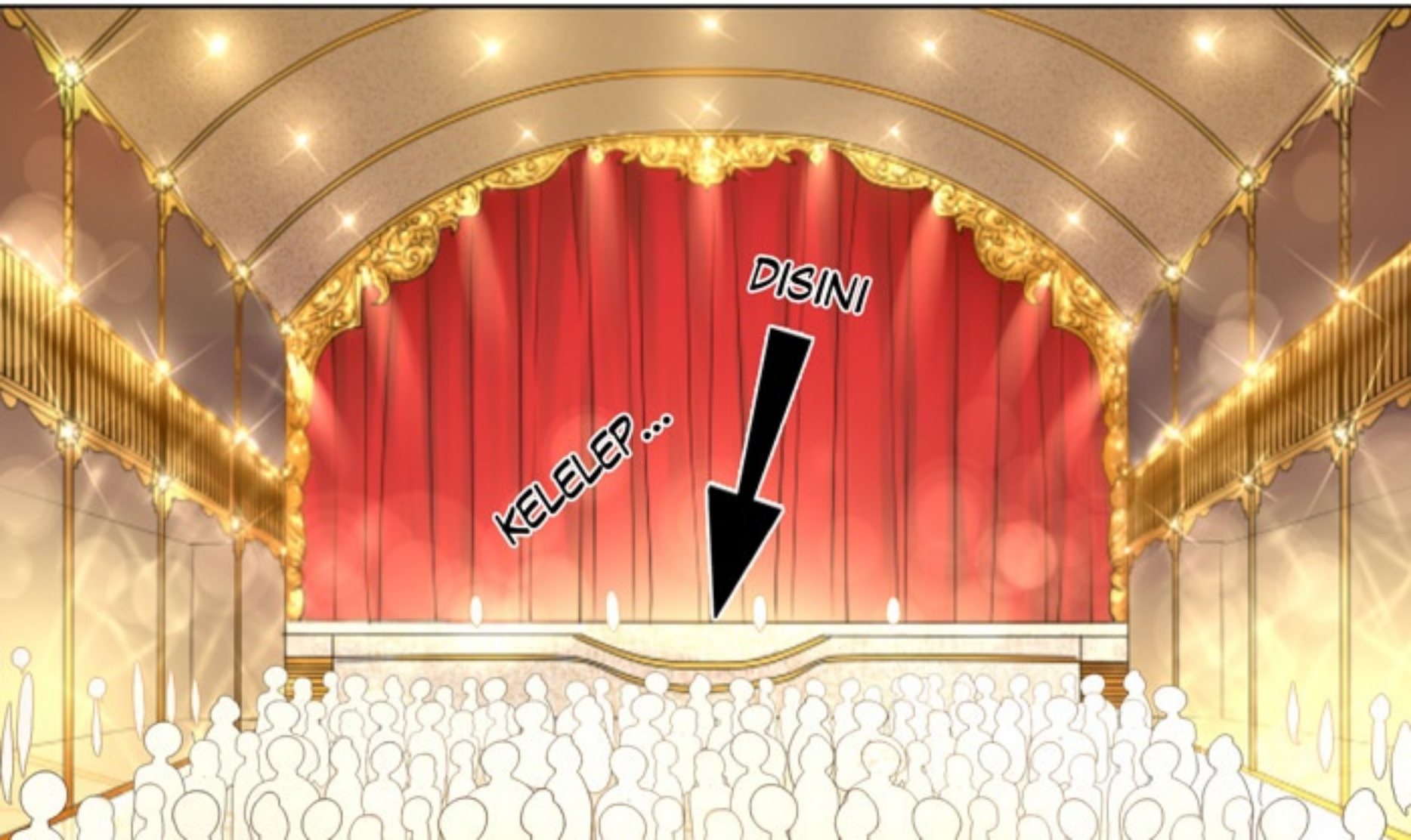

.....
SSK-
BARU KALI INI AKU MELIHAT...

SEORANG GADIS BEGITU BERKILAU...

GHOST'S Dilemma

Episode 29 - Rumah Kedua

TAP

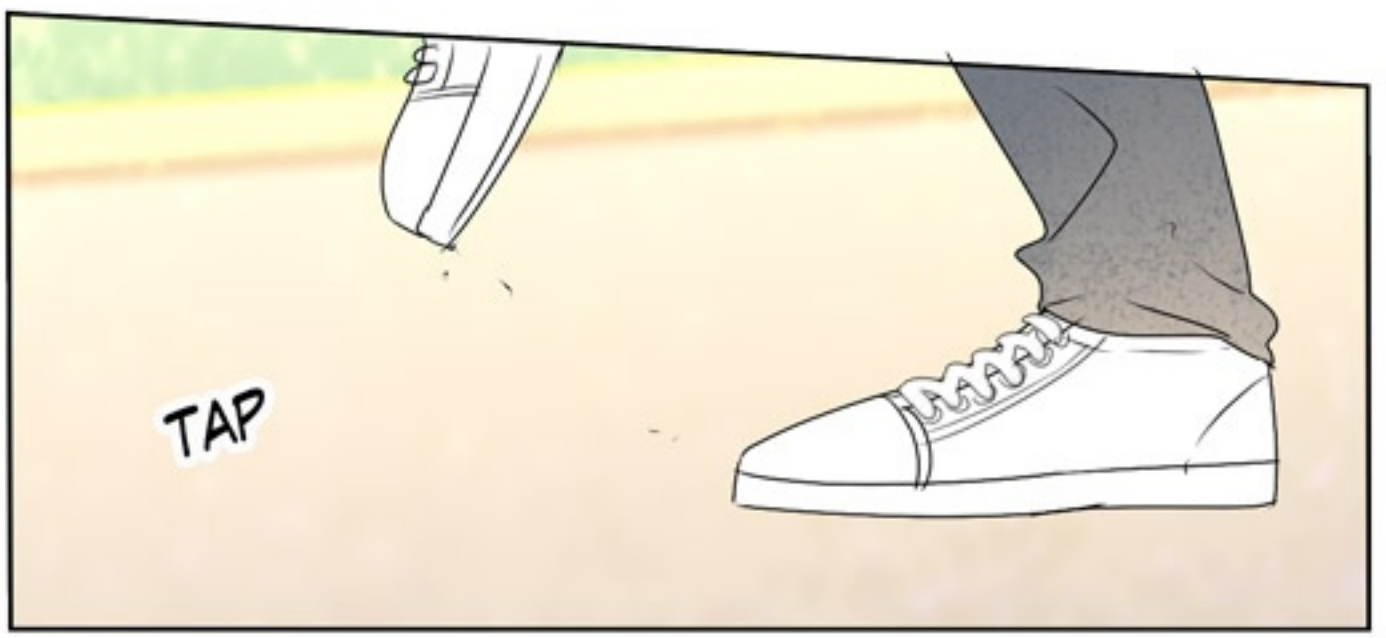

TAP

TAP

TAP

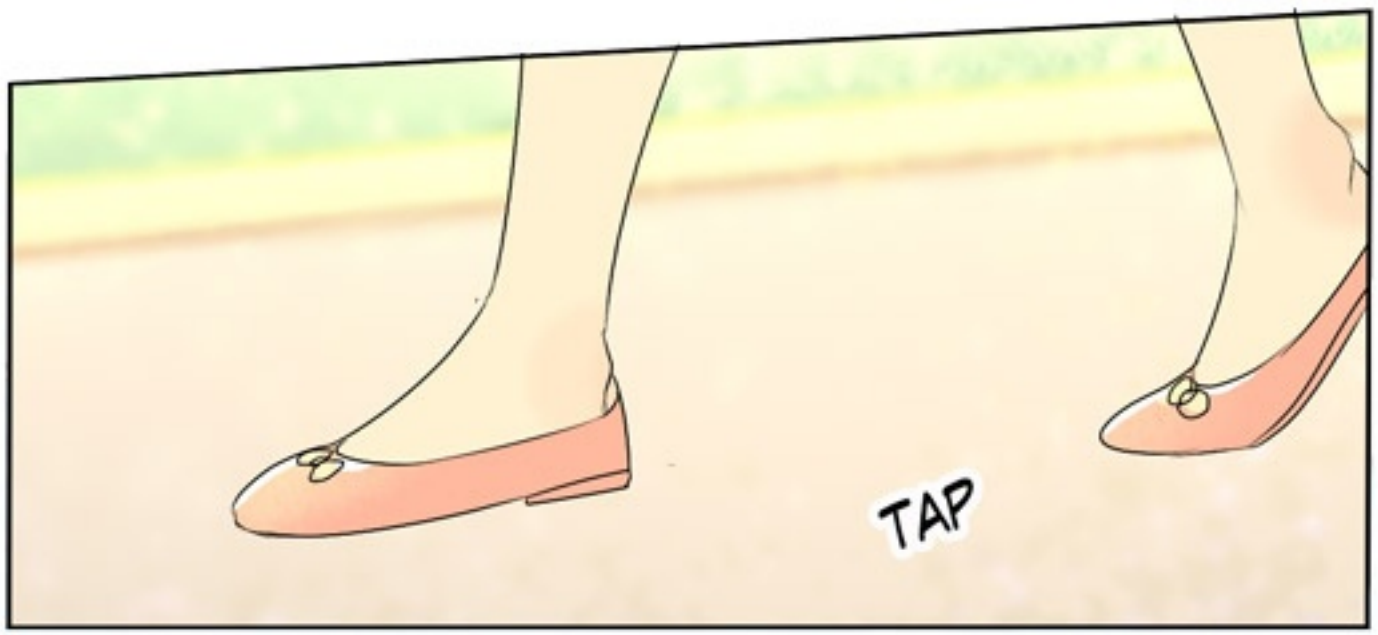

SEMENJAK KEJADIAN DI CAFE SYAMSIE ITU, AKU SAMA SEKALI TIDAK MELIHAT BULAN...

AKU BERJALAN-JALAN MENGITARI KOTA BERSAMA LAILA, BERHARAP BISA MENEMUKAN INGATANKU SAMBIL MENCARI BULAN

TAPI AKU NGGAK MENEMUKANYA DIMANA-MANA...

DAN KALAUPUN AKU BERTEMU DENGANNYA SEKARANG...

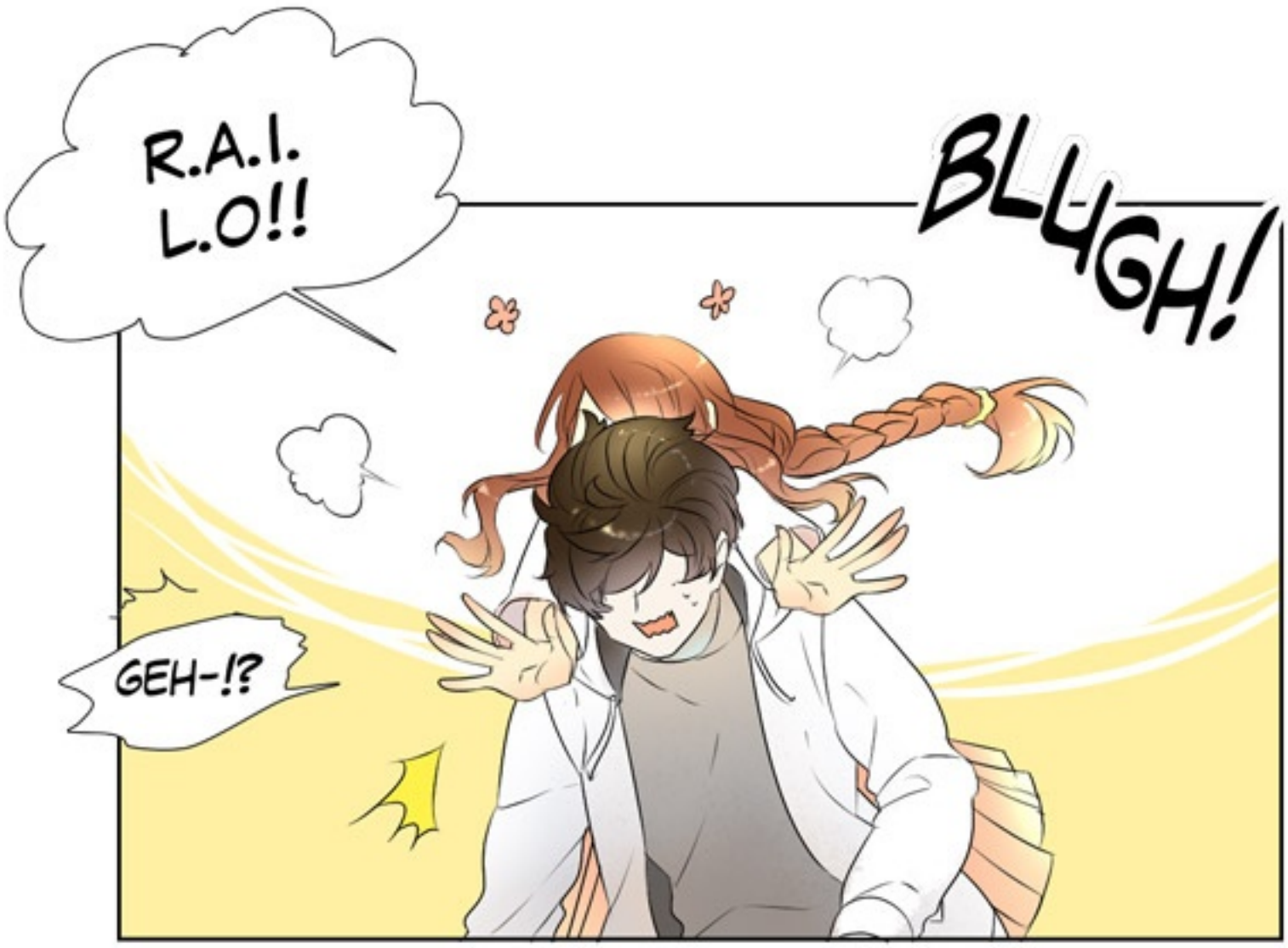

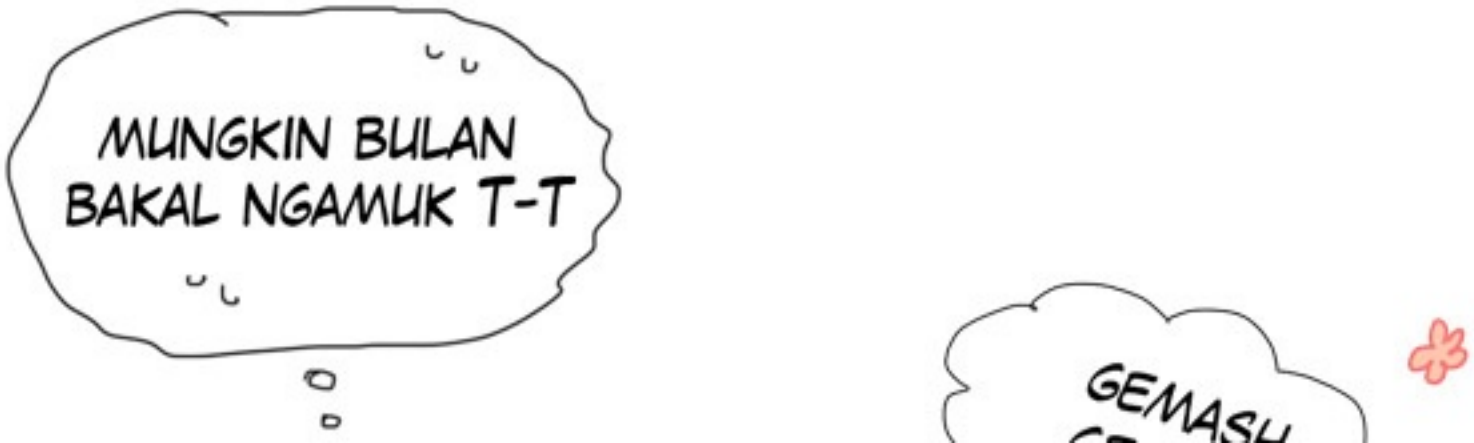

GEMASH!

TIDAAAAAAAAAAAK

ANAK INI NEMPEL-NEMPEL AKU TERUS!

RASANYA MALAH AKU YANG DIHANTUI DIA...!

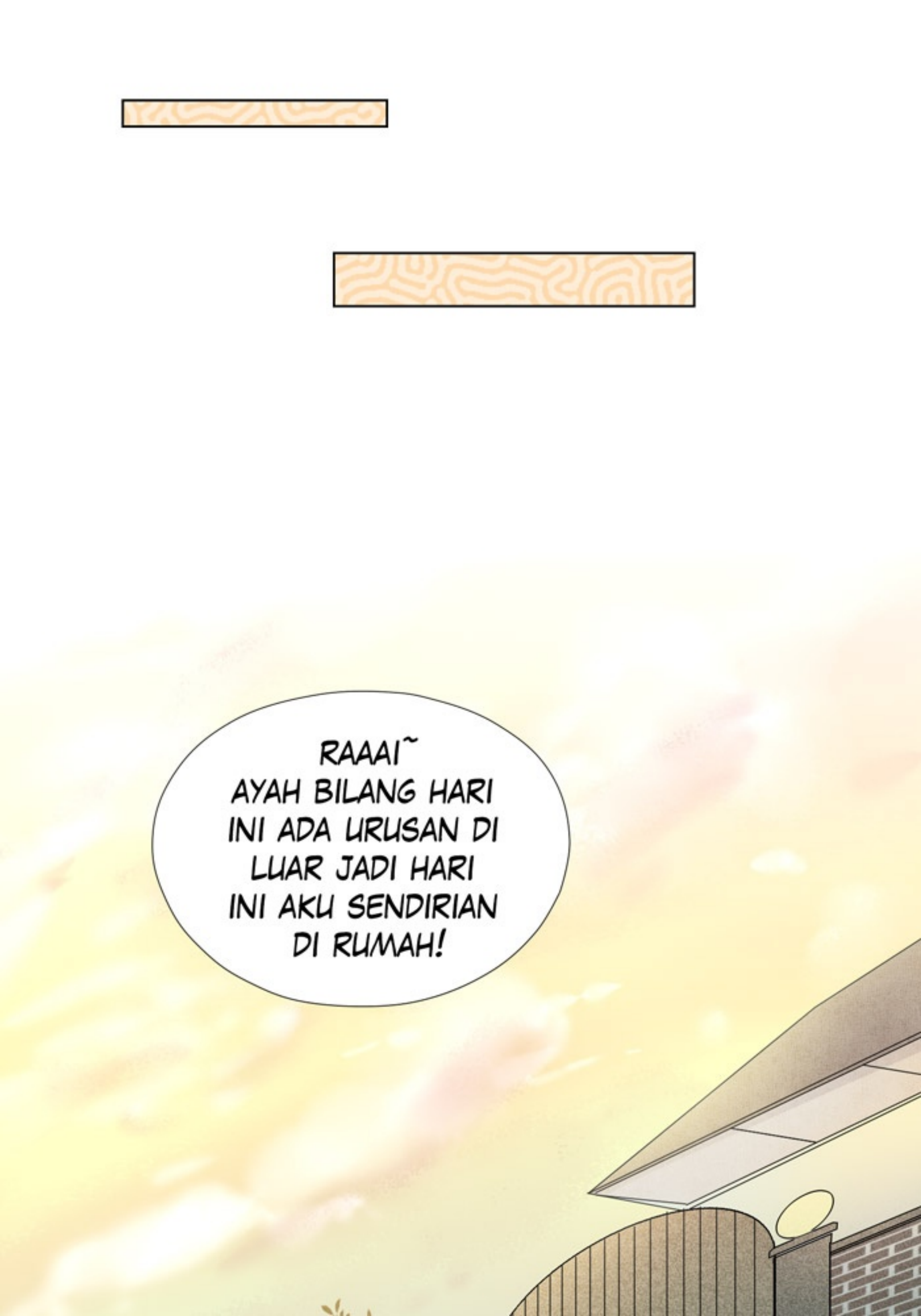
RAAAI~
AYAH BILANG HARI INI ADA URUSAN DI LUAR JADI HARI INI AKU SENDIRIAN DI RUMAH!

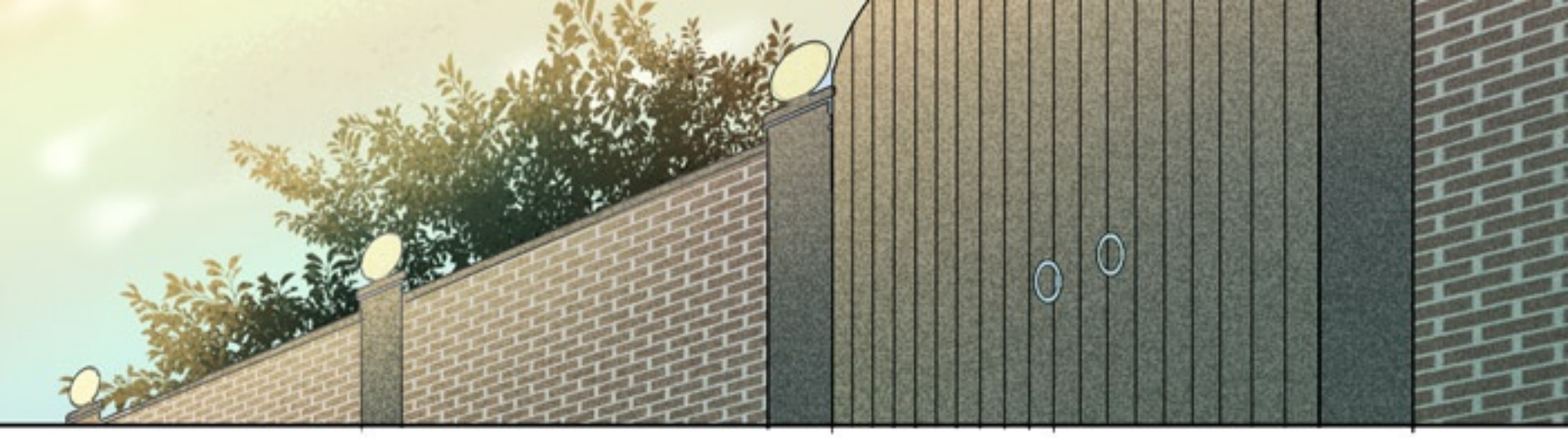

MAU MAIN???
.....
ANAK INI...

CEWEK GAK BOLEH NGUNDANG COWOK MASUK KE RUMAHNYA BEGITU AJA!

APALAGI KALO SENDIRIAN!

EEEH?!?

KENAPA?! SEBENTAR A-

PLOP!!

AUUU!

GABOLEH!!!

KALO KITA BERDUAAN, KETIGANYA SETAN ENTAR

HANTU ITU SETAN BUKAN...? '-')

E- EMANGNYA RAILO ITU COWOK YAH!?

HOH!

HOI!!

AKU COWOK! TULEN!! NIH!!

GYA-!?

.....

WAH- BENERAN RATA...!

YA IYALAH RATA!!

TEP!

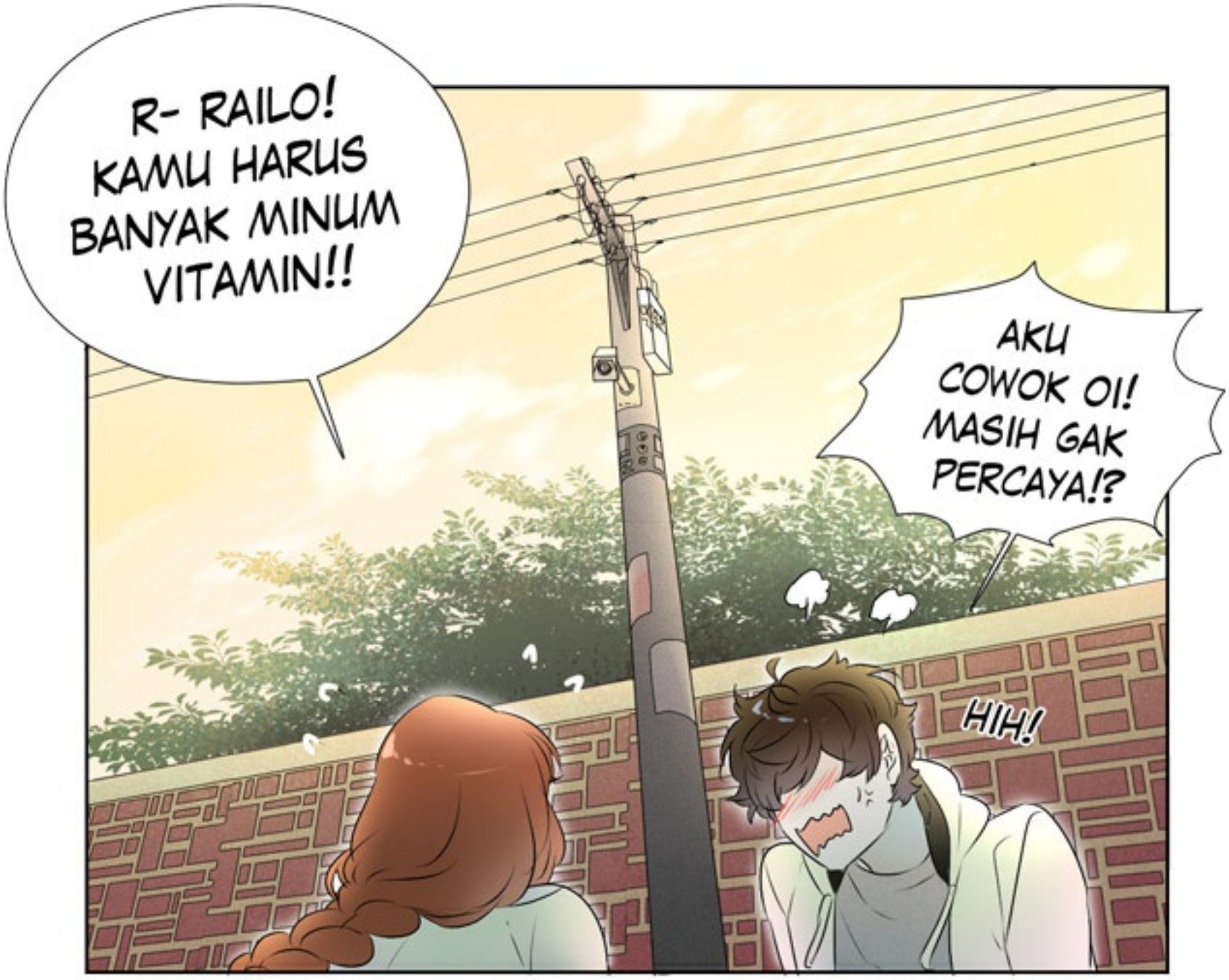
R- RAILO! KAMU HARUS BANYAK MINUM VITAMIN!!
AKU COWOK OI! MASIH GAK PERCAYA!?
HIH!

T-TAPI JADI MAIN YA? SEBENTAR AJA!

SEPI DI RUMAH! HUHU

GAK MAU! POKOKNYA GAK MAU! AKU MAU PULANG!

J-JAHAT! AKU KESEPIAN TAU! HUHU):

BODO! NONTON TV

NONTON TV AJA SANA!

WAIWO...

LAILA KELEWAT POLOS, DIA BAHKAN GAK NANYAIN AKU PULANG KEMANA, TAPI UNTUNG SIH JADI AKU GAK HARUS BOHONG TERUS

UUUH-

HUH!

KALO BARENG DIA DOSAKU MAKIN BANYAK GARA-GARA BOHONG TERUS!

KELEWAT SADAR

KELEWAT POLOS

DAH LAILA! JANGAN LUPA KUNCI PINTU YAH!

MM...

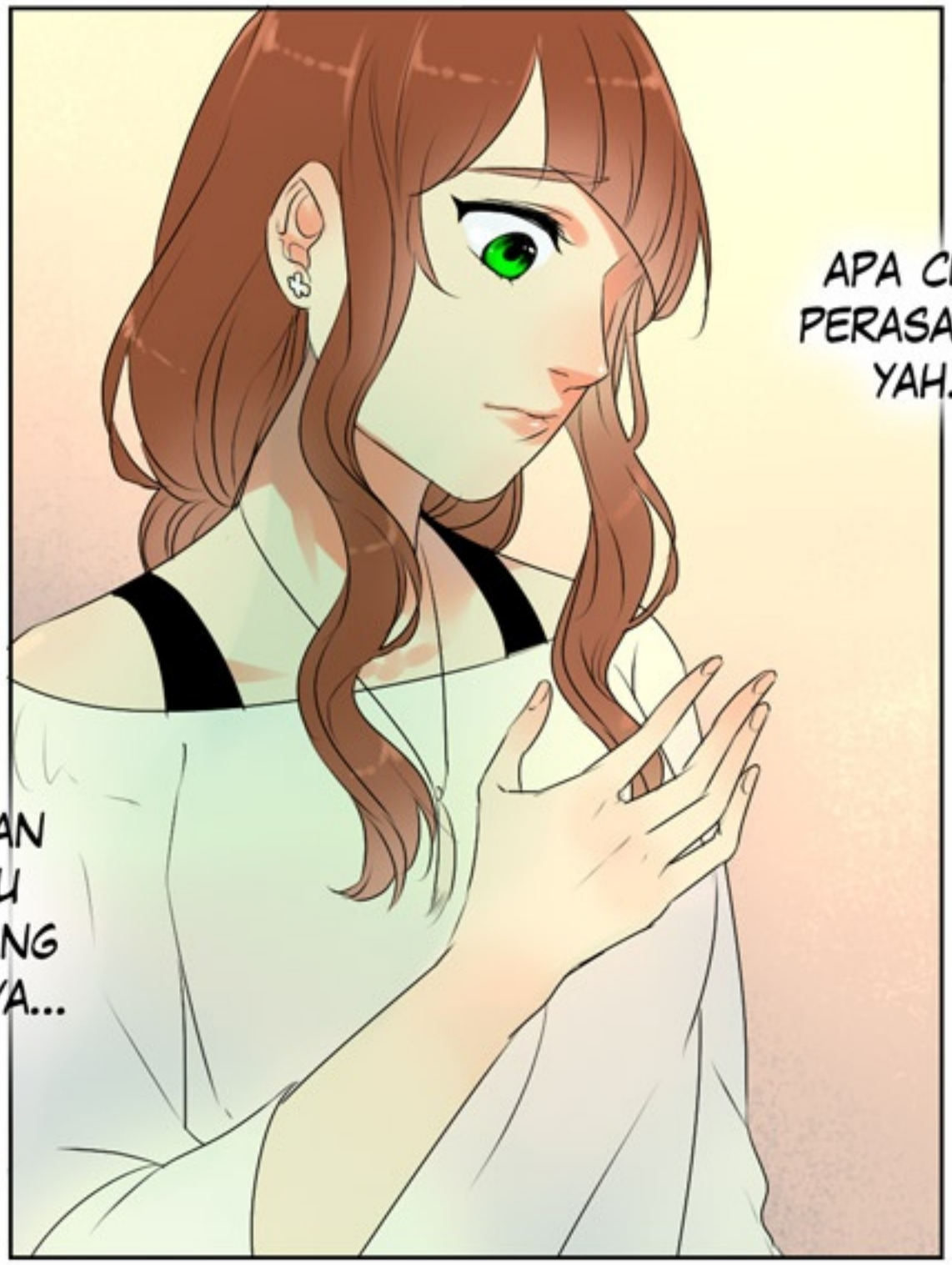
APA CUMA PERASAANKU YAH...?
BARUSAN WAKTU KUPEGANG DADANYA...

BESOKNYA...

REIHAN

HANSEL.

CAPEK DAH NGINGETIN KAK!

RAILO KAN GAK PERNAH NGASIH TAU KAMU TENTANG PENYAKITNYA, APA KAMU GAK CURIGA?

YAH...

KAN CUMA KAMU

YANG BOLEH JENGUK DIA, WAKTU DIRAWAT DULU...

IYA... AKU SADAR UDAH LAMA, TAPI GAK PERNAH TAU TENTANG DETAILNYA GIMANA...

HMM... RAILO ITU... MEMANG KELIHATAN LEMAH TAPI AKU GAK TAU TERNYATA DIA...

.....

BTW HAN- KAMU PESEN PARFAIT UDAH TIGA

OH IYA, KAK SHEELA GAK KU KASIH TAU TENTANG NOTEBOOK ITU...

KALI LHO...

NANTI GENDUT LOH...

HABIS ENAK~

RAILO TERLIHAT LEMAH TAPI NGGAK TERLIHAT SEPERTI ORANG YANG SAKIT PARAH...

ITU KARENA DIA NGGAK PERNAH

MENUNJUKKANNYA DI DEPAN ORANG...
SSK-

DARI DULU...

DUA BULAN
SEBELUM RAILO
MENINGGAL

RAILO!!!

.....!!

DEG

IT'S ABOUT TIME FOR YOU TO COME IDIOT!!
(LAMA BANGET SIH)

GIMANA NILAI PR YANG KUKERJAIN MINGGU KEMARIN!?

S-SANTAI OI! ITU APEL RANDOM

100 KAN!?
HARUS 100 LAH!
SIAPA DULU
YANG NGERJAIN!

ITU APEL RANDOM
BANGET YAK!

AWAS KESELEK
BLEKOK!

INI DARI SUN,
BARUSAN NITIP
KE SUSTER !

GIRAFFE!

HUE HUE HUE

BOCAH.

SAMA -SAMA...

WHOAAAH!!

GRAPHICS-NYA GILAA!! KEREN BANGET!! HOHOHOH!

AKHIRNYA KESAMPAIAN MAIN INI!

HMH...

.....

SETTING TOWNNYA DETAIL BANGET!!!

WOOOHH!!

RAI, KAMU UDAH SEBULAN DIRAWAT, KEADAAN BADANMU GIMANA...?
HM? GIMANA...? BIASA AJA TUH
KALO BADANMU UDAH ENAKAN KAMU GAK HARUS DIRAWAT KAN?
HM...
WOH! RARE DROP!

MAKIN LAMA RASANYA KULIHAT BADANMU MAKIN KURUS SEKARANG...

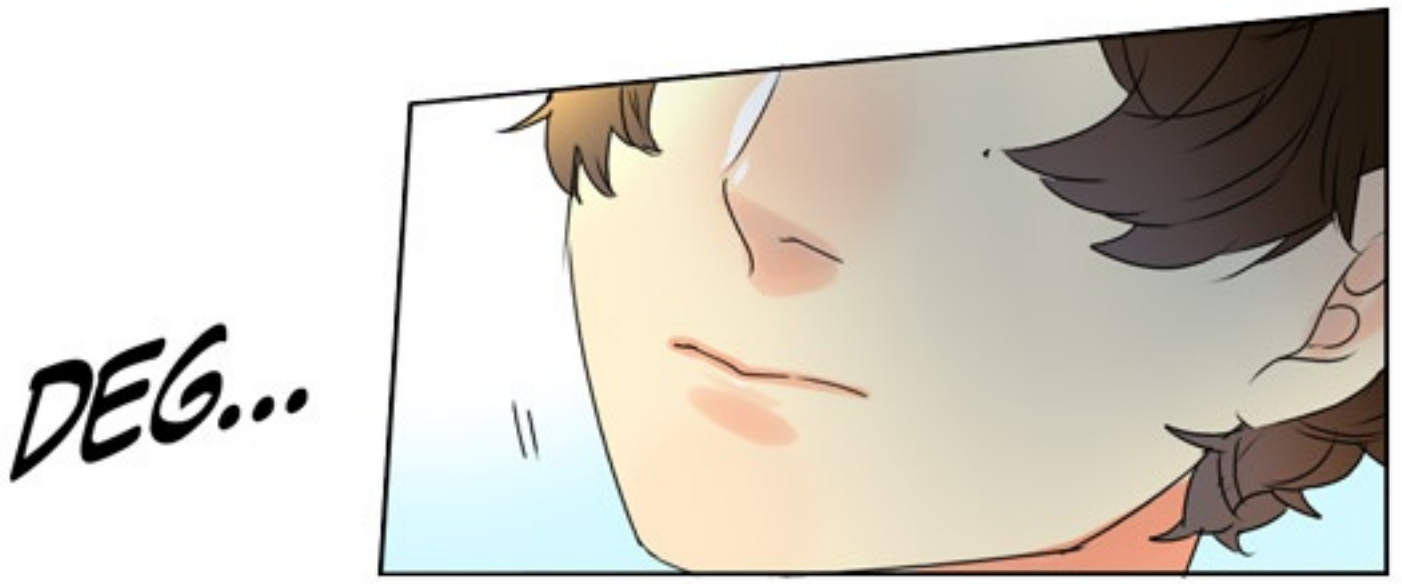

HOI! BARUSAN KAMU MENGHINAKU YA!!?

HEE...

TAPI BENERAN LOH, AKU CEMAS TAU!

BOHONG! MENTANG-MENTANG BER-ABS!!

HUH!

ABS-KU GAK ADA HUBUNGANNYA RAI...

NAJIS!

KZL!

TOLONG JANGAN SALAHKAN ANGGOTA TUBUHKU KARENA KAMU IRI...

USAP

USAP

ANAK-ANAK DI KELAS SEMUA KHAWATIR PADAMU RAI...

SIAL...

AKU JUGA INGIN PULANG- KAMU PIKIR ENAK DIKEKANG BEGINI...

.....?

YANG KENCENG DONG, GAK KEDENGERAN TAU!

TAPI BOHONG...

AKU DENGAR SEMUANYA...

HARUSNYA KAMU NGOMONG BEGITU DENGAN SUARA LANTANG!

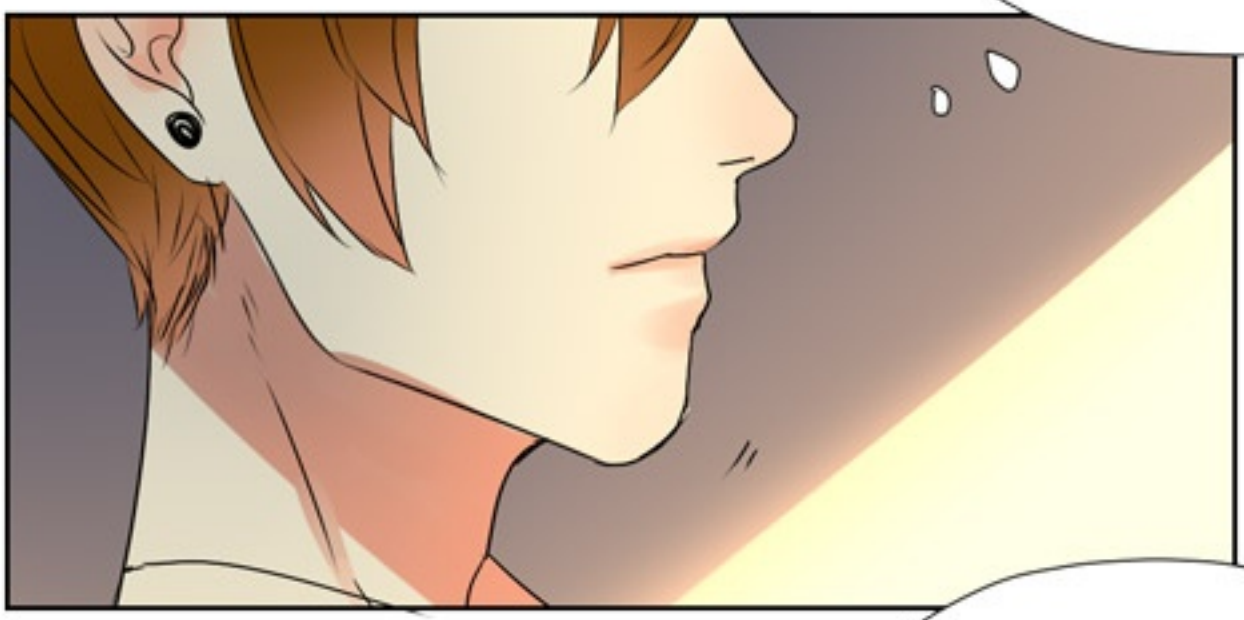

AKU BILANG...!

KALO KAMU KESINI CUMAN MAU NANYA BADANKU, ATAU NGEHINA DAN CURHAT GAK JELAS

PULANG. AJA. SANA.

ENYAH KAU MAKHLUK CRUSTACEA*!

*SEMACAM UDANG

KALO KAMU MAU NANYA PR, PELAJARAN ATAU GAMES BARU AKU LADENIN!

ANJAY...

KALO KAMU NANYA TENTANG BADANKU LAGI...

KUBUANG NIH PXP...

GAH!!?

IYA IYA!! SORRY!!

GOD D*MN IT! WHY ARE YOU LIKE THIS GEEZ!

(KAMU KENAPA GINI SIH!?)

HANSEL.

HAH!?

APA LAGI!?

RUMAH SAKIT ITU UDAH SEPERTI RUMAH KEDUAKU...

.....
LAGIPULA DISINI OMA BISA TERUS MEMANTAUKU TANPA PERLU KHAWATIR...

SELAMA AKU DISINI...
AKU BAIK-BAIK SAJA...

REIHAN BODOH~

YANG BODOH ITU KAMU RAI...

.....???

REIHAN...?

BISA-BISANYA DIA BILANG AKU BAIK-BAIK SAJA DENGAN EXPRESI WAJAH BEGITU...
HMH...
TUK-

KALO GAK BEGO NAMANYA, APA COBA...?

RUMAH SAKIT ITU
UDAH SEPERTI RUMAH
KEDUAKU...

SELAMA AKU DISINI...

AKU BAIK-BAIK SAJA...

KETEMU...

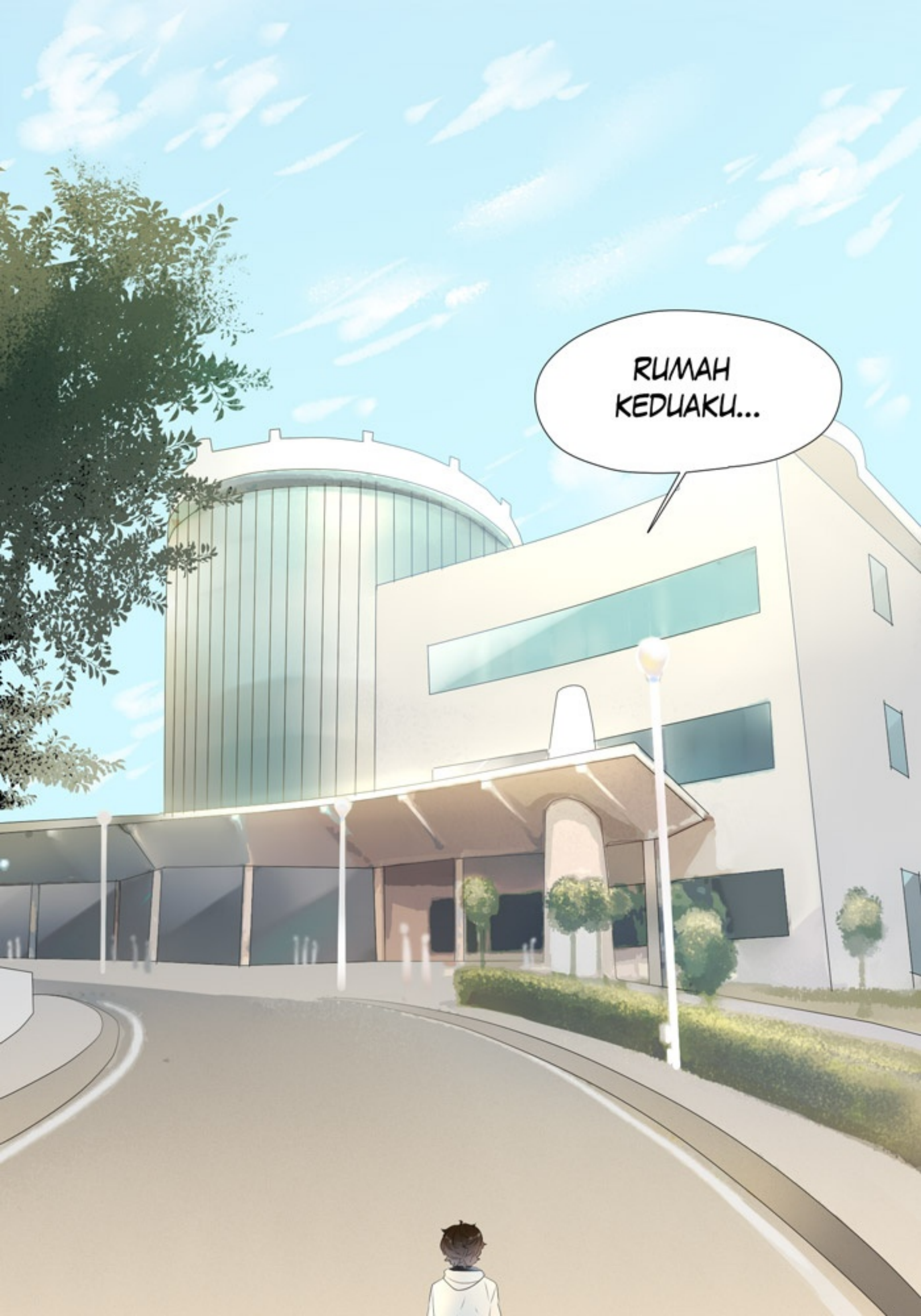
RUMAH KEDUAKU...

TO BE CONTINUED...

kikuatama

assistant: gitudoang